Federatie BroekPold
verbindend

BROEKPOLDER OP DE SCHOP

Voorstel tot verbetering door middel van saneren en herinrichting

Sanering en herinrichting

* 70 ha van de 400 ha gaan op de schop
* Het concrete uitvoeringsplan moet nog worden uitgewerkt.
* De Federatie Broekpolder heeft voorstellen uitgewerkt ter bespreking in het overleg.
* De uitvoering zal tussen de 4 en 7 jaar in beslag nemen.

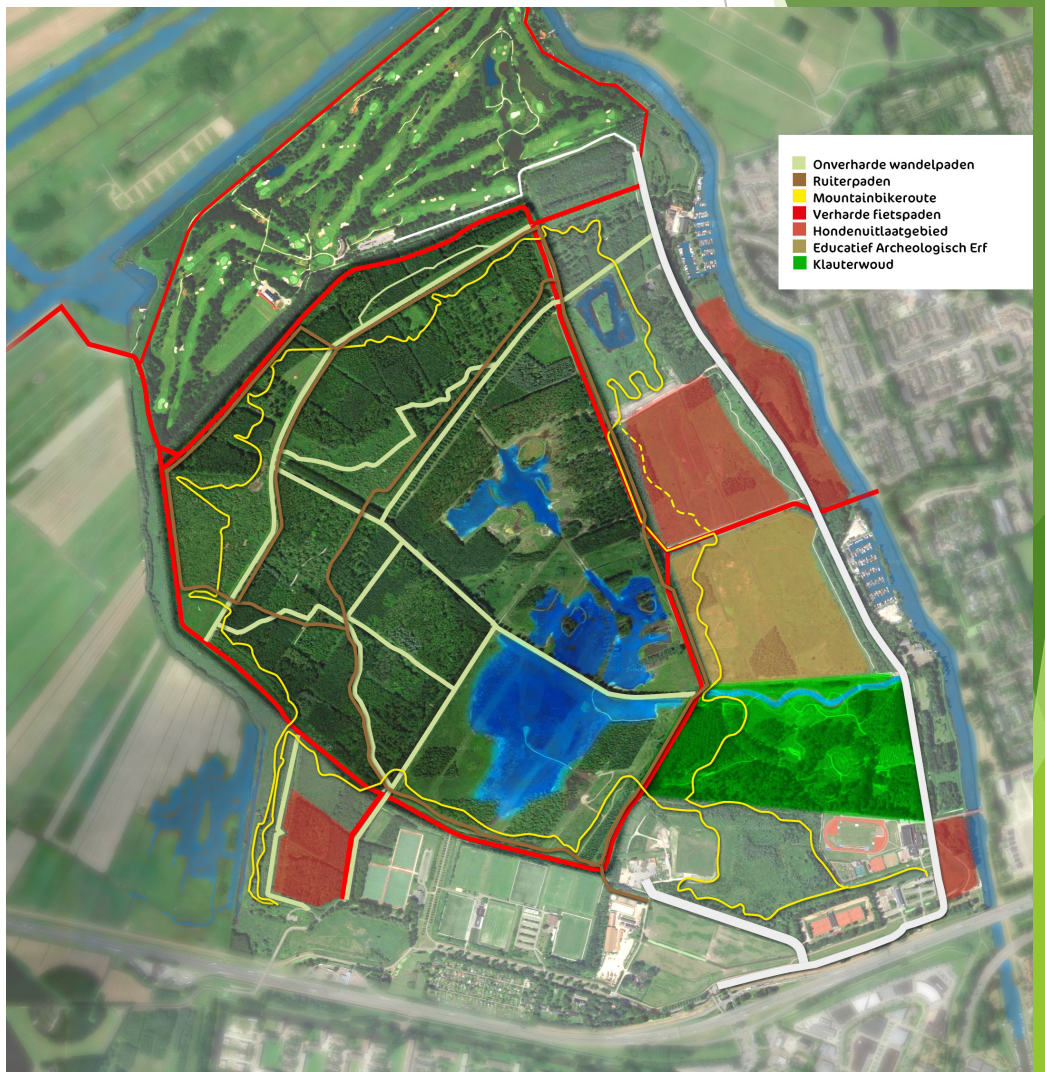

De Federatie Broekpolder

De Federatie stelt zich op als een kritische partij in het overleg met de gemeente Vlaardingen, Staatsbosbeheer, Hoogheemraadschap van Delfland en Milieudienst DCMR.

De Federatie is voorstander van de sanering en herinrichting om daarmee de vervuiling in het ecosysteem van de Broekpolder te stoppen.

Met de herinrichting worden slechte bospercelen vervangen door bos met veel meer variatie door het aanplanten van verschillende inheemse boomsoorten en het creëren van een kreek.

Bij de uitwerking van de plannen zet de Federatie zich in, om waar mogelijk, de werkzaamheden te beperken en zoveel mogelijk waardevol groen te handhaven.

Sanering en herinrichting

Na onderzoek is in het overleg met de Federatie Broekpolder vak 8 buiten de versnelde procedure gehouden. Daarmee wordt veel bos gespaard

De leeflaag langzaam laten oplopen tot de gewenst hoogte vanaf de Watersportweg, dan kunnen de bomen langs de weg behouden blijven.

Enkele mooie vitale eiken en esdoorns in het Hondenlosloopgebied kunnen verplaatst worden binnen het gebied.

Masamuda

Ontwerp van bureau Stroming

* Een aantal historische gebouwen van préhistorie tot middeleeuwen

* Landschapsvoorbeelden uit de tijd van de boerderijen.

* Wandelpaden en zichtlijnen op de kreek en de gebouwen.

* Het zuidoostelijke deel blijft toegankelijk. De mountainbike-route wordt ingepast.

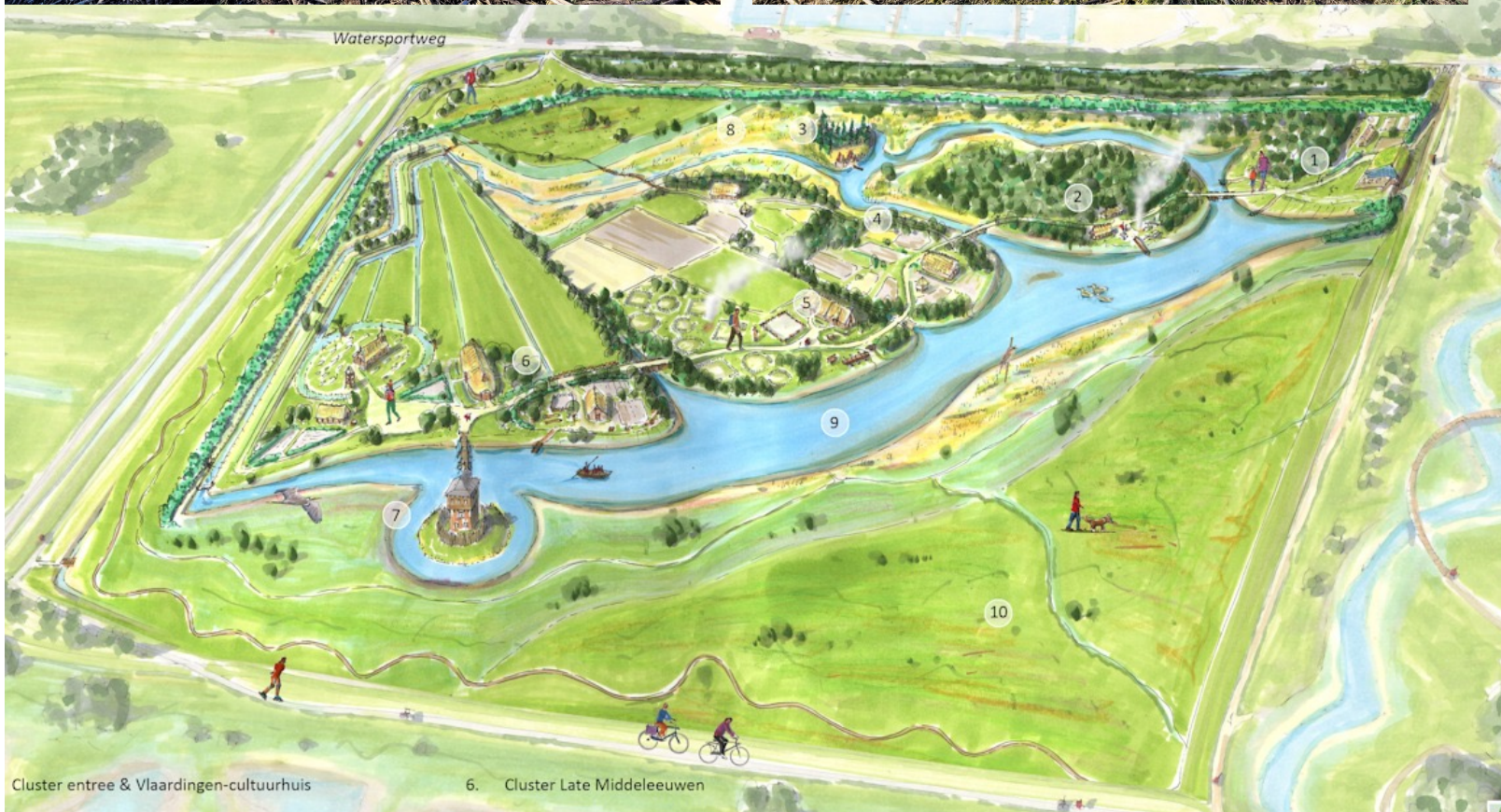

Hondenlosloopgebied

Meer variatie:

* Meer paden, waterpartijen en bospercelen.

* Een uitbreiding van het hondenlosloopgebied is een mogelijkheid, in het gebied ten oosten van het meertje.

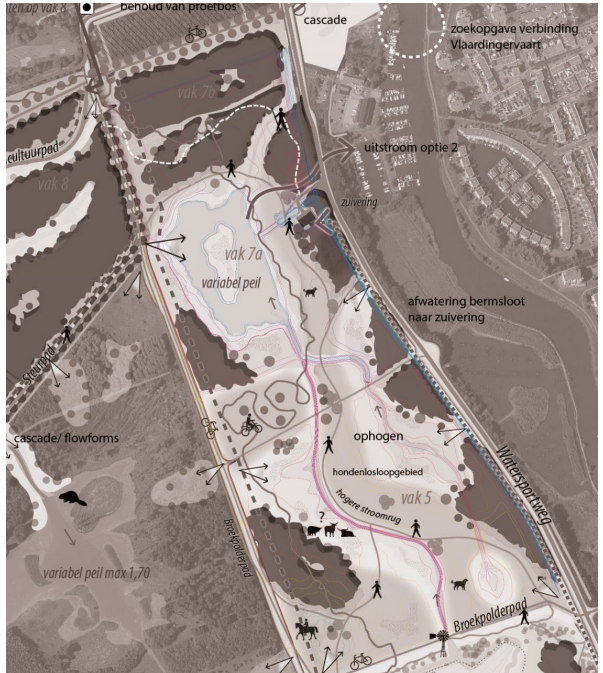

Mountainbikecircuit en waterreservoir

Vooral naast het meertje

zijn veel bomen omgevallen

en geknakt.

Hier komt nieuw bos

en een wandelpad.

Proefbos van de gemeente Rotterdam

Dit bos bestaat uit verschillende boomstroken,

Het proefbos is in de eerste jaren onderhouden door de universiteit van Wageningen.
Het is een mooi volwassen bos geworden met een gevarieerde ondergroei en een stevige humuslaag
We willen dit heel graag behouden.

Veilige werksituatie

Er zullen veel vrachtwagenbewegingen gaan plaats vinden.

De veiligheid van het fiets- en wandelverkeer moet beschermd worden.

Voorstel:
Een apart fiets- wandelpad, aan de oostkant van de Watersportweg van de Twist tot de fietsbrug

en een tijdelijk fiets- wandelpad aan de westkant vanaf de Polderpoort tot aan de watersportvereniging de Bommeer.

De Watersportweg wordt dan de aanvoerweg voor het grondtransport.

Federatie BroekPolder
verbindend

Bedankt voor uw interesse