Broekpolder Vlaardingen I mei 2022

Bekijk deze mail via je browser

Leve de lente!

De lente zet de Broekpolder in volle bloei! Er zijn nieuwe kalfjes geboren en de vogels fluiten er op los. De Broekpolder is in de lente eigenlijk op zijn mooist en een heerlijke plek om naar toe te gaan.

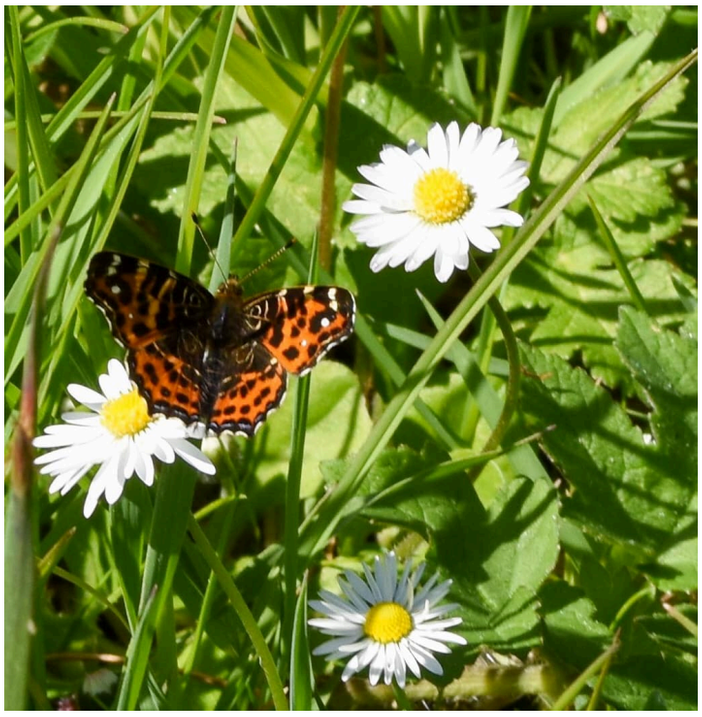

Foto: Ethel Planken

Foto: Ton Breve.

Informatieavond saneren Broekpolder

Afgelopen dinsdag 19 april werd in een bomvolle zaal van de Polderpoort het nut en de noodzaak van de saneringsplannen voor de Broekpolder toegelicht. Aan bod kwamen zowel wethouder Bart de Leede als bestuurslid van de Federatie Broekpolder Paul van Vugt. In het tweede deel van de avond werden de vragen beantwoord.

Lees hier het verslag van de avond.

Bestuur Federatie ontvangt burgemeester Bert Wijbenga in de Broekpolder

Burgemeester Bert Wijbenga was op bezoek bij de Federatie Broekpolder. Tijdens een wandeling door het Klauterwoud en een beklimming van de toren vertelden de bestuursleden van de Federatie over het ontstaan van de Broekpolder, de huidige ontwikkelingen en ook de uitdagingen waar we voor staan.

Fijn, zo'n betrokken burgemeester!

V.l.n.r. Burgemeester Bert Wijbenga, bestuursleden Federatie Paul van Vugt en Aarnout van Deursen, wethouder Bart de Leede.

Nieuws uit het Klauterwoud

Positief nieuws is dat de verkregen cofinanciering van het Klauterwoud door het Fonds Schiedam Vlaardingen E.O. is goedgekeurd. Daarmee komt het beschikbare budget voor de tweede fase van inrichting op € 120.000,00.

In het Klauterwoud zijn verschillende brugovergangen, deze zullen beveiligd worden voor rolstoel gebruik. Het bestaande Knuppelpad/ Knuppelbrug zal aangepast worden zodat toegankelijkheid voor rolstoel mogelijk wordt.

Via het compensatieprogramma aanleg Blankenburgverbinding zijn gelden beschikbaar gekomen voor de aanleg van het geplande Belevingsbos in het Klauterwoud. Aanleg is voorzien in 2022/2023.

Verder bestaat het plan een zoek -pad voor kinderen in de peuterleeftijd aan te leggen. Van de ene vondst wordt op zoek gegaan naar de andere. De opzet is dat het pad past in de belevingswereld van jonge kinderen om samen met ouders- grootouders een spannend traject te ontdekken.

Lees hier de hele nieuwsbrief van het Klauterwoud

Bekijk hier de video's van de mogelijkheden voor spelen met en in een rolstoel in het Klauterwoud

Hulp gevraagd in de Broekpolder

Heb jij zin om je in te zetten voor de natuur in de Vlaardingse Broekpolder? Ben je een beetje handig? Vind je het leuk om lekker buiten bezig te zijn? Meld je dan aan voor de Onderhoudsploeg Broekpolder van de Federatie.

Onze mooie Broekpolder is een dynamisch natuur- en recreatiegebied. Dus groeien bomen en struiken uit, worden paden soms modderig en groeien slootjes dicht. Daarom is de

Federatie Broekpolder op zoek naar mensen, die het leuk vinden om de polder geschikt te houden voor recreatie. Wij willen een onderhoudsploeg gaan samenstellen, die kleine werkzaamheden wil uitvoeren, zoals paden bereikbaar houden d.m.v. snoeiwerk, slootkanten reinigen, en ander klein onderhoud.

Het uitgangspunt is een maandelijkse ochtend of - middag met een groepje van 5 à 6 man of vrouw. Door de week of in het weekend. Kennis is niet van groot belang, maar interesse in natuur en een beetje handigheid wel. Als je het leuk vindt kun je je aanmelden bij paulvanvugt@live.nl.

Nieuwe toevoeging aan MTB Parcours

Recentelijk is er over het talud bij de Polderpoort een nieuw stuk trail van ongeveer 300 meter in de moutainbike route gerealiseerd.

Dit nieuwe stuk trail heeft de naam “homerun” gekregen. Deze naam is gekozen vanwege de ligging aan het eind van de route en omdat deze uitdagende trail vier keer het talud op en af gaat. Met de nieuwe trail is het twee-richtingverkeer op dit deel van de route verdwenen en heeft het mooie parcours er weer een extra attractief onderdeel bij gerkegen. Daarnaast is de zichtbaarheid van de mountainbike route met de komst van de nieuwe trail vergroot, waarmee deze recreatieve voorziening in Vlaardingen nóg meer aandacht krijgt.

De aanleg is volledig gerealiseerd door vrijwilligers vanuit de Stichting Mountainbike Broekpolder. Voor het zwaarste werk was er ondersteuning door een kraan, belangenloos beschikbaar gesteld door Van Dijk Maasland. De Gemeente Vlaardingen heeft de benodigde repack ter beschikking gesteld. Het sproeien van het repack met een waterwagen is mogelijk gemaakt door Struijs Glas-/Gevelreiniging.

Stichting Mountainbike Broekpolder werkt samen met de gemeente Vlaardingen en Staatsbosbeheer continu aan de verbetering en onderhoud van de route, de bebording en veiligheid. In dit kader is recentelijk de toegang tot het Bikepark, in de vorm van de zogenaamde Qualifier, gerenoveerd. Momenteel wordt er gewerkt aan de verbetering van de bebording en het vergroten van de veiligheid op kruispunten met fiets- en wandelpaden. Deze verbeteringen worden mede mogelijk gemaakt door bijdragen van Gemeente Vlaardingen en Team Sportservice Zuid-Holland.

Stichting Mountainbike Broekpolder werkt met vrijwilligers en is volledig afhanklelijk van donaties, subsidies en sponsoring. Voor meer informatie en nieuws over deze unieke mountainbike route, de stichting en de mogelijkheden om te doneren, kijk dan op de gloednieuwe website www.mtbvlaardingen.nl

Nieuwe Gebiedsvisie Broekpolder 2040 gereed

De laatste twee jaar is door de Federatie Broekpolder samen met ambtenaren van de gemeente Vlaardingen en ook met input van medewerkers van Staatsbosbeheer en Hoogheemraadschap van Delfland gewerkt aan de Gebiedsvisie Broekpolder 2040. Wij zien deze gebiedsvisie als de toekomstige inhoudelijke basis voor de samenwerking in de Broekpolder met de gebiedspartijen.

Lees de nieuwe gebiedsvisie op onze website.

Uitgelicht: Wim Riel, Runderschouwer in de polder.

De Federatie Broekpolder heeft mij door de toewijding en inspiratie van Yvonne Batenburg gemotiveerd om me te verdiepen in het wel en wee van de polder. Ik heb kennisgemaakt met alle disciplines van de vrijwilligerswerkzaamheden, maar het schouwen in de Ruigte en het onderhoud en het spelen van kinderen in het Klauterwoud zijn de belangrijkste zaken waar ik me mee bezighoud.

Vorig jaar zijn er vanwege het beheer 24 hooglanders weggegaan, anders wordt de kudde te groot. Vanaf dat moment waren er 40 Schotse Hooglanders. Op 18 en 19 maart zijn de eerste 2 kalfjes van dit jaar geboren en nu eind april zijn er in totaal 8 jonge kalfjes. Daarmee bestaat de kudde uit 48 runderen die de Broekpolder begrazen. Het gaat met de kudde op dit punt erg goed.

De Schotse Hooglanders eten voornamelijk gras. Ze eten ook kruiden en in de schaarse periode gedurende de winter eten ze takken van heesters en snoeien zo de jonge bomen. Ik heb regelmatig een koe aan de bramenstruiken zien knabbelen. De reuzenberenklauw wordt ook gegeten, zodat op plekken waar de dieren komen er niet één meer te vinden is.

Het doel van de kudde is een natuurlijk beheer van dit gebied met runderen die hun eigen voedsel zoekt. Dat doel is voor een groot deel gelukt. Ook de invloed van de kudde op het landschap is zoals was beoogd. Het landschap verandert. Er blijven bomen en struiken staan op plekken waar ze de boel met rust laten. De stieren maken stierenkuilen. Ze graven met hun poten een grote kuil om te laten zien hoe stoer ze zijn. In de kuil heb je alleen maar zand. Een mooie plek voor vogels en insecten. Het zijn plekken die in de zon extra opwarmen. Uitdroging van de bovenlaag vindt plaats en lichte lagen worden door de wind meegenomen. Uiteindelijk groeit het weer dicht, maar met nieuwe soorten aan planten.
Zo dragen de runderen bij een veranderende polder.

Laten we er vooral van blijven genieten!!

Wim Riel

Schotse Hooglanders in de Broekpolder

⛔Houd altijd minimaal 25 meter afstand tot de runderen.
❌De runderen niet voeren.
🐂Hoe zacht ze er ook uitzien, het is niet toegestaan om de runderen te aaien.
🐶Houd honden aan de lijn. De runderen kunnen honden als bedreiging zien.

Dit jonge kalfje met zijn moeder is prachtig vastgelegd door Sandra Kroos.

Padelsport in de Broekpolder

Vanaf april kan er op Padelclub Vlaardingen gespeeld worden op drie prachtige outdoor padelbanen van de Polderpoort. Deze racketsport oogt als een mix van tennis en squash en is inmiddels aan een niet te stuiten opmars bezig.

”Padel is de snelst groeiende sport. Het is dynamisch en spectaculair.” Aldus Olaf Hanno van Sportcentrum Polderpoort. Hij merkte, dat padel vooral teamsporters aanspreekt. “Neem een ruime dertigplusser. Die wil bezig blijven, maar merkt dan dat de geest wel wil, maar het lichaam niet echt meer. Die zoekt iets anders. Niet individueel, maar als team. Dan is er padel. Dat doe je met zijn vieren. Vandaar, dat die sport zo populair is.”

Wil je het ook eens proberen? Boek je baan via https://padelclubrotterdam.nl/padelclub-vlaardingen/

Veerpont de Kwakel vaart weer

Met de veerpont vaar je van de Kwakelweg in Maasland naar de Broekpolder. Er kunnen fietsen mee. Ook wordt een tussenstop gemaakt bij café 't Jachthuis.

Vaartijden: april en oktober in weekenden en op feestdagen (alleen bij mooi weer) van 11:00 tot 17:50 uur; van mei t/m september dagelijks van 11:00 tot 17:50 uur. Laatste afvaart: Kwakelweg 17:30 uur I 't Jachthuis 17:40 uur I Bommeer 17:50 uur.

Kinderspeurtocht in de natuur - Broekpolder Vlaardingen-22 mei

Doe jij mee met deze gave speurtocht in het bos van de Broekpolder?

Jij gaat op 22 mei, samen met je vrienden, vriendinnetjes en/of familie op zoek naar de vermiste hond Dibbes, de hond van de Federatie Broekpolder. Om Dibbes te vinden zijn er overal op de route hints verstopt. Je kunt met jouw team opdrachten uitvoeren die je met je telefoon doorstuurt naar het onderzoeksteam. Jij en je team krijgen dan een hint over de vervolgroute opgestuurd naar je telefoon.

Voor het terugvinden van de hond Dibbes krijg je natuurlijk een leuke beloning!

Wil je meedoen? De speurtocht is geschikt voor kinderen tot 12 jaar, onder begeleiding van een volwassene. De kosten bedragen €2,50 per kind, ouders gratis. Lees meer op onze website. Meld je voor 15 mei aan.

Wandelingen in de Broekpolder

Wandel mee met de gidsen van de Federatie in de Broekpolder! Aanmelden en meer informatie is te vinden via onderstaande links. 🚶

🤩 Vroege vogelwandeling - zat 30 april: https://bit.ly/33gT0cG
🤩 Vroege vogelwandeling - zat 21 mei: https://bit.ly/3HYLL8k
🤩 Vroege wandeling - zat 28 mei: https://bit.ly/3HMaXyP
🐂 Runderwandeling - vrij 17 juni: https://bit.ly/3Beflic
🌞 Zomeravondwandeling - zon 26 juni: https://bit.ly/3Jv1We7

Fotogeniek Broekpolder

Dat de Broekpolder fotogeniek is, weten we natuurlijk allemaal! Op onze Instagram delen we veel mooie foto's. Heb je ook een mooie foto gemaakt? Gebruik dan de hashtag #broekpoldervlaardingen of tag ons in je foto! We delen hem graag.

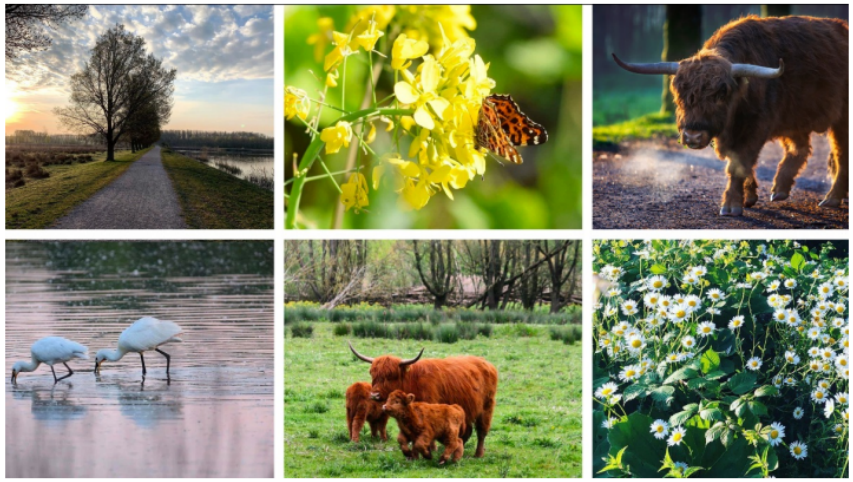

Volg je de Broekpolder al op social media?

Dit is de nieuwsbrief van en over natuur- en recreatiegebied de Broekpolder.
Deze wordt verzorgd door Stichting Federatie Broekpolder.
Input kan worden verstuurd naar jrobinson@derodedraad.nu

This email was sent to <<Email Address>>
why did I get this? unsubscribe from this list update subscription preferences
Broekpolder Vlaardingen · Westnieuwland · Vlaardingen, Zh 3131 VX · Netherlands

mailchimp